

REGIONAAL HANDELINGSSCHEMA INZET FORENSISCH MEDISCHE EXPERTISE BIJ VERMOEDEN STRAFBARE MISHANDELING

GEBASEERD OP SCHEMA 2 van Landelijk handelingskader

Route vòðraf gaande aan melding naar Veilig thuis (onderdeel van de meldcode)

Client/patiënt (0-100+ jaar) met letsel gesignaleerd binnen medische zorg (1e,2e,3e lijn)

**NB: bel politie 112 ; bij dreiging/
vermoeden van acute
(levensbedreigende) onveiligheid**

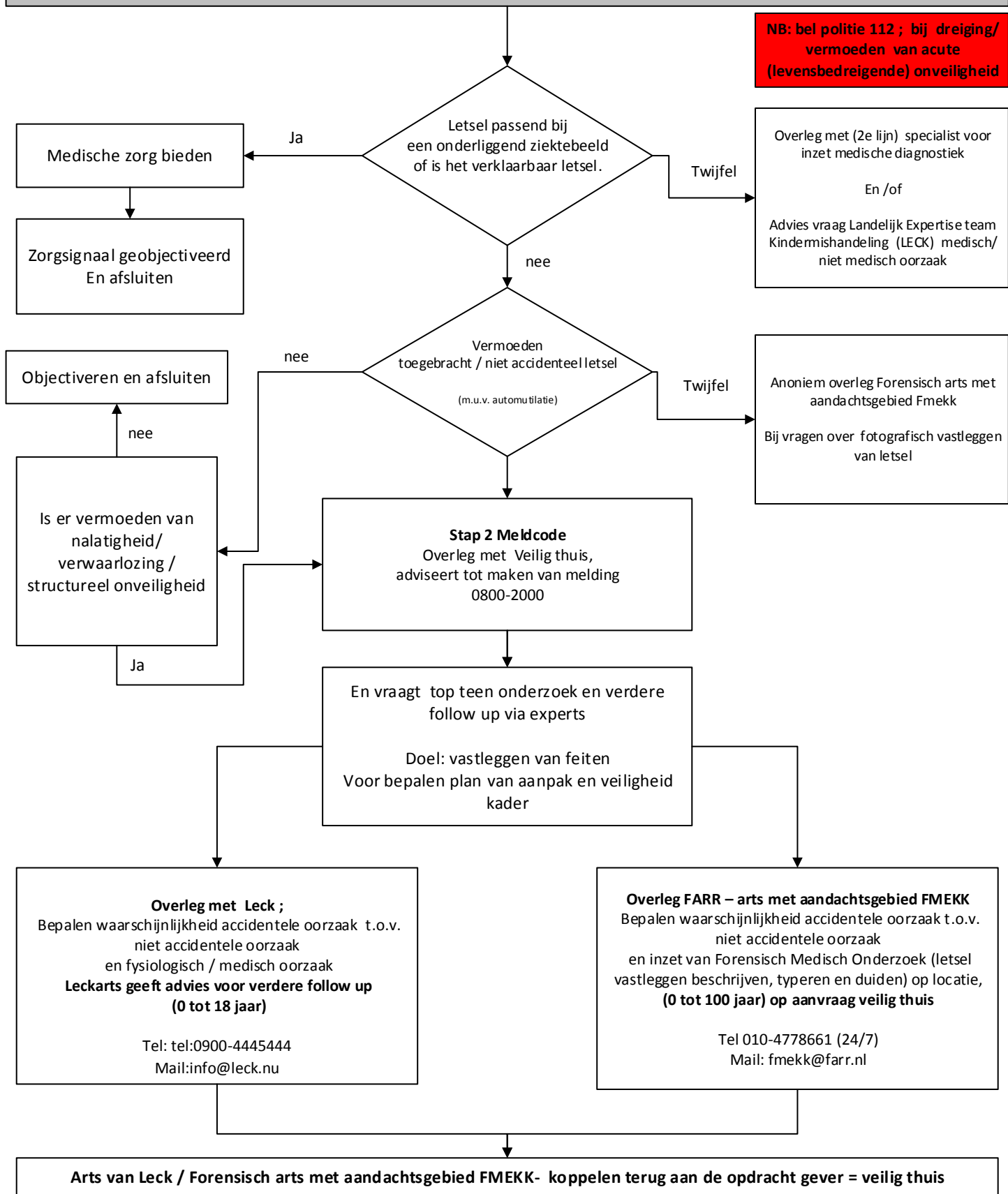

Voor FMEK is definitie bepaald: "FMEK richt zich op het duiden van letselaspecten bij kinderen waarbij een vermoeden bestaat van kindermishandeling of seksueel misbruik en richt zich op de vraag of het letsel een medische oorzaak kan hebben, veroorzaakt kan zijn door een ongeluk (accidenteel letsel) of door een ander toegebracht kan zijn (toegebracht letsel). FMEK kan worden ingezet voor het duiden van fysiek letsel, voor het vastleggen van letsel en voor het rapporteren over letselduiding *De doelgroep van FMEK bestaat uit minderjarigen in de leeftijd tot 18 jaar.*"

2e K - staat voor andere kwetsbare 18+ Volwassenen: vermoeden/betrokken bij huiselijk geweld

Ouderen: vermoeden/ betrokken bij mishandeling

Gehandicapten en GGZ: vermoeden/ betrokken bij mishandeling

Diversen: eer gerelateerd geweld, huwelijksdwang en achterlating, vormen van jeugdprostitutie en vrouwelijke genitale verminking